中价·新华山西焦煤价格指数（CCP-山西指数）

（2018 年 8 月 22 日-8 月 28 日）

一、本期指数及代表规格品加权平均价

指数名称	定基指数（点）		涨跌（点）
	本期	上期	
综合指数	1030	1032	-2
长协指数	1015	1015	0
现货指数	1044	1047	-3
竞价指数	1022	1029	-7

注：指数基期为 2017 年 1 月第一周，基点为 1000 点

价格类型	运输方式	代表规格品	加权平均价（元/吨）		涨跌（元/吨）
			本期	上期	
长协	铁路	屯兰焦精煤（12-5）	1285	1285	0
		沙曲焦精煤（12-3）	1302	1302	0
现货	铁路	屯兰焦精煤（12-5）	1445	1445	0
		沙曲焦精煤（12-3）	1433	1433	0
		马兰肥精煤（12-5）	1455	1455	0
	公路	吕梁山焦精煤（11-4）	1180	1260	-80
		双柳肥精煤（12-3）	1455	1430	25
竞价	铁路	屯兰焦精煤（12-5）	1445	1445	0
		沙曲焦精煤（12-3）	1445	1465	-20
		马兰肥精煤（12-5）	1425	1425	0
	公路	吕梁山焦精煤（11-4）	1180	1229	-49
		双柳肥精煤（12-3）	1455	1453	2

注："铁路"表示运输方式为铁路，其加权平均价为车板价（现汇含税）

"公路"表示运输方式为公路，其加权平均价为出厂价（现汇含税）

二、评论分析

本期（2018 年 8 月 22 日-8 月 28 日）焦煤市场整体稳中偏弱运行，中价•新华山西焦煤价格指数小幅下跌。

具体看，综合指数报 1030 点，较上期下跌 2 点，跌幅

0.19%；现货指数报 1044 点，较上期下跌 3 点，跌幅 0.29%；竞价指数报 1022 点，较上期下跌 7 点，跌幅 0.68%；长协指数报 1015 点，与上期持平。代表规格品方面，吕梁山焦精煤（11-4)现货加权平均价格报 1180 元/吨,较上期下跌 80 元，跌幅 6.35%；双柳肥精煤（12-3）现货加权平均价格报 1455 元/吨，较上期上涨 25 元，涨幅 1.75%；沙曲焦精煤（12-3）竞价加权平均价格报 1445 元/吨，较上期下跌 20 元，跌幅 1.37%；吕梁山焦精煤（11-4）竞价加权平均价格报 1180 元/吨，较上期下跌 49 元，跌幅 3.99%；双柳肥精煤（12-3）竞价加权平均价格报 1455 元/吨，较上期上涨 2 元，涨幅 0.14%。
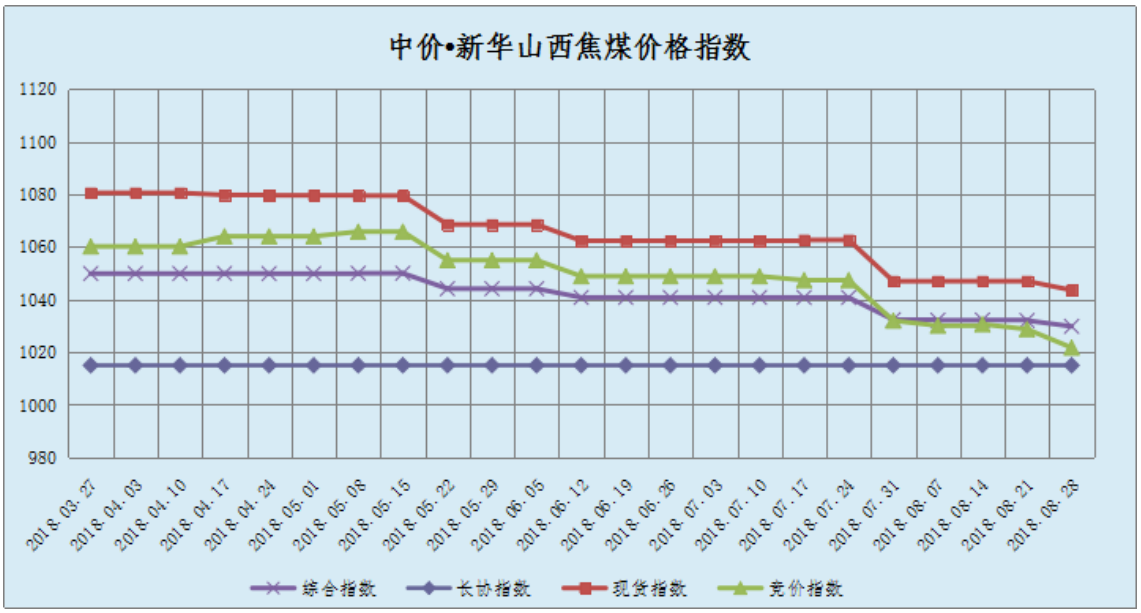
三、走势图