

新华·云南（普洱）咖啡价格指数 周报

第 93 期（2020.9.7-9.13）

◆ 指数简介

新华·云南（普洱）咖啡价格指数由中国经济信息社、云南省普洱市人民政府、云南国际咖啡交易中心共同编制并发布。根据编制规则，指数以 2017 年 11 月 3 日为基期，基点 1000 点，旨在客观反映云南省咖啡市场价格走势，为市场提供定价参考与决策支持。

◆ 本期概要

第 93 期（2020.9.7-9.13，下同）报告，新华·云南（普洱）咖啡价格指数报 1299.44 点，较上期（2020.8.31-9.6，下同）持平，与基期相比上涨 299.44 点，涨幅 29.94%。本期指数高位盘整，各级别咖啡豆均价较上期持平。

◆ 指数运行

本期新华·云南（普洱）咖啡价格指数报 1299.44 点，较上期持平；与基期相比，上涨 299.44 点，涨幅 29.94%。



图 1 新华·云南（普洱）咖啡价格指数走势图

数据来源：新华指数

◆ 单品价格

本期各级别咖啡豆均价较上期持平。

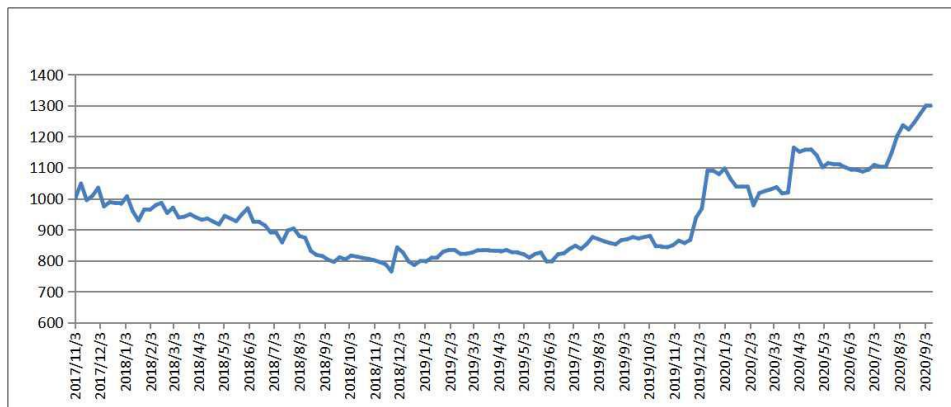

图 2 云南（普洱）咖啡单品均价

数据来源：新华指数

◆ 行情分析

➤ 国际期货市场

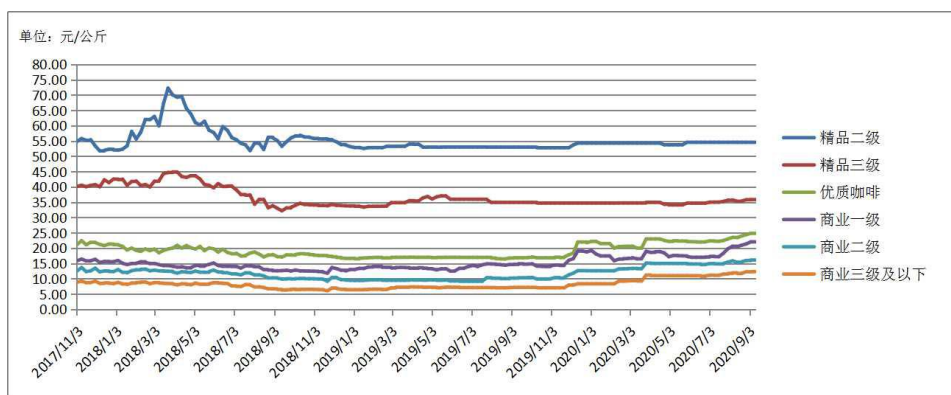
国际方面，阿拉比卡和罗布斯塔两大咖啡期价均呈窄幅震荡态势。截至9月11日，ICE（纽约）咖啡2012合约收报132.45美分/磅，较9月4日下跌1.55美分/磅，跌幅1.16%；ICE（伦敦）咖啡2011合约收报1433.00美元/吨，较9月4日下跌11.00美元/吨，跌幅0.76%。

日期	2020/9/7	2020/9/8	2020/9/9	2020/9/10	2020/9/11
认证库存量 (60公斤/袋)	*	1,180,139	1,152,058	1,133,161	1,117,401

注：9月7日数据未公布

表格 1 ICE（纽约）“C”型咖啡认证库存量

数据来源：ICE 官方网站

➤ 国内现货市场（云南产区）

国内方面，产区整体行情高位盘整。当周，国际阿拉比卡咖啡期价窄幅震荡，产区市场库存水平偏低形成支撑，仍有余货的贸易商观望挺价，市场情绪相对积极，整体行情较为坚挺，各级别咖啡豆价格较上期持平。

◆ 产区天气

据滇南咖啡气象服务示范中心、滇西咖啡气象服务中心，当周滇南片区（普洱、西双版纳）大部分咖啡种植区的平均气温为20~25℃，累积雨量100mm以上的降水主要出现在普洱市景东西部、西双版纳州景洪市东北部等地区。滇西片区（德宏、保山、临沧）降水充足，气温适宜，9月9日出现区域性中到大雨局部暴雨天气，其它时段全市大部地区主要以小雨或阵雨天气为主。



图 3 普洱市与西双版纳州 9 月 6 日 20 时~9 月 13 日 20 时平均气温（左）、累积降水量（右）

来源：滇南咖啡气象服务示范中心

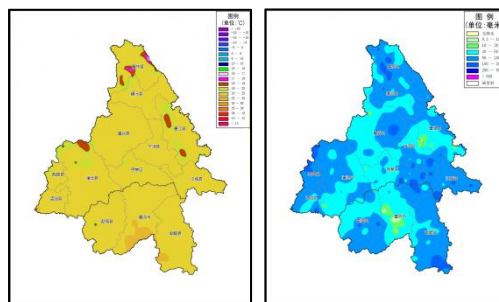

图 4 滇西片区（德宏、保山、临沧）9月6日20时~9月13日20时平均气温（左）、降水分布（右）

来源：滇西咖啡气象服务中心

与去年同期相比，普洱市和西双版纳州大部分地区平均气温偏低 0.1~0.5℃，其中普洱市墨江县、西双版纳州勐腊县部分地区偏低超过 1.0℃以上；景东、镇沅、宁洱、西盟、墨江、景洪、勐海部分地区和江城西北部、勐腊南部的累积降水量较去年同期偏多 200%以上，其余大部分种植区较去年同期偏少 20~50%。

滇西片区（德宏、保山、临沧）平均气温为 21.7℃，与去年同期相比，除德宏西部，临沧东南部边缘地区，其余都偏高，平均偏高 0.3℃。平均降水量比去年下降 9.1mm，其中保山北部和临沧北部地区偏多，其余大部地区降雨偏少。平均日照时数为 19.6h，与去年同期平均日照时数相比，全区都偏多，平均偏多 7.3h。

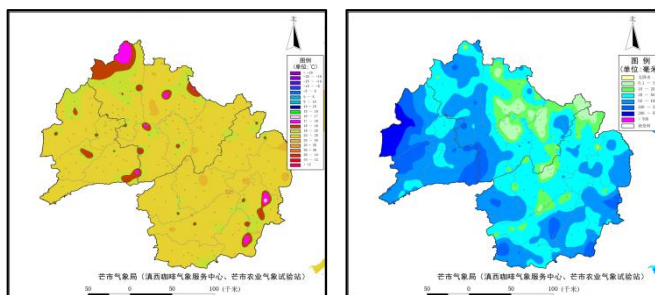

图 5 普洱市与西双版纳州与去年同期平均气温距平（左）、累积降水量距平百分率（右）

来源：滇南咖啡气象服务示范中心

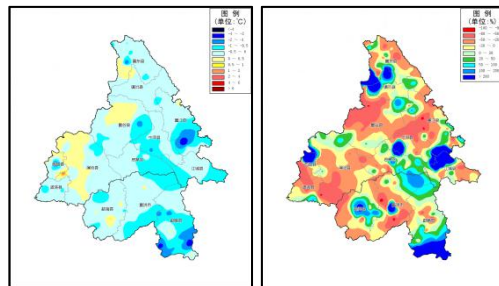

图 6 滇西片区与去年同期平均气温距平分布（左）、降水距平百分率分布（中）、日照时数距平百分率分布（右）

来源：滇西咖啡气象服务中心

◆ 行业消息

1. 连咖啡门店已全部关闭 未来发布的都是预包装产品

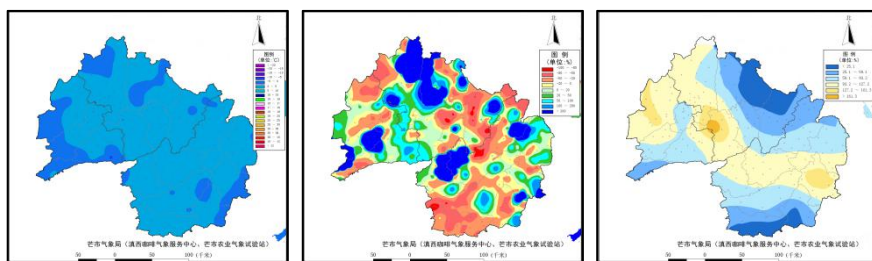
连咖啡在官方微信公众号发文称，门店已经全部关闭了，暂时也没有再开的打算。未来连咖啡发布的都会是预包装产品，微信公众号和天猫旗舰店都是主要货架，其他电商渠道也会陆续登陆。

来源: baijiahao.baidu.com/s?id=1677249860600056141&wfr=spider&for=pc

2. 国内首家星巴克集装箱概念店落地上海，解锁“咖啡+艺术展+3D打印”新玩法

9月9日，星巴克中国大陆第一家集装箱概念店在上海开业。该店落户上海宝山智慧湾科创园，主体由六个集装箱构成，可在其中体验咖啡、艺术展、3D打印技术。这也是星巴克在上海的第800家门店。

来源:

<https://www.jiemian.com/article/4967077.html><https://www.jiemian.com/article/4967077.html>

67077.html

附录：云南省咖啡单品均价表（单位：元/公斤）

日期	精品二级	精品三级	优质咖啡	商业一级	商业二级	商业三级及以下
2020/3/27	54.31	34.96	23.00	18.95	15.10	11.20
2020/4/3	54.31	34.96	23.00	18.62	15.00	11.00
2020/4/10	54.31	34.96	23.00	18.85	15.00	11.00
2020/4/17	54.31	34.96	23.00	18.90	15.00	11.00
2020/4/24	53.75	34.32	22.50	18.42	15.00	11.00
2020/5/1	53.75	34.11	22.20	17.20	15.00	11.00
2020/5/8	53.75	34.11	22.40	17.60	15.00	11.00
2020/5/15	53.75	34.11	22.30	17.50	15.00	11.00
2020/5/22	53.75	34.11	22.30	17.45	15.00	11.00
2020/5/29	54.57	34.70	22.11	17.25	14.82	11.00
2020/6/5	54.57	34.70	22.08	17.00	14.82	11.00
2020/6/12	54.57	34.70	22.00	17.00	14.82	11.00
2020/6/19	54.57	34.70	22.00	17.00	14.62	10.80
2020/6/26	54.57	34.70	22.10	17.10	14.68	10.91
2020/7/3	54.57	35.02	22.35	17.31	14.95	11.16
2020/7/10	54.57	35.02	22.25	17.21	14.85	11.11
2020/7/17	54.57	35.02	22.22	17.20	14.82	11.11
2020/7/24	54.57	35.27	22.50	18.37	15.00	11.53
2020/7/31	54.57	35.66	23.00	19.84	15.47	11.74
2020/8/7	54.57	35.76	23.50	20.61	15.83	11.94
2020/8/14	54.57	35.30	23.40	20.47	15.40	11.70
2020/8/21	54.57	35.40	23.97	20.97	15.56	11.80
2020/8/28	54.57	35.81	24.40	21.37	15.96	12.27
2020/9/4	54.57	35.84	24.83	22.05	16.12	12.32
2020/9/11	54.57	35.84	24.83	22.05	16.12	12.32

注：以上均价数据均保留小数点后两位。

2020年1月24日至2月2日休市，数据沿用上期。

咖啡豆质量标准：

精品咖啡等级评定

Specialty Coffee

等级评定 Grade	划分指标要求 Standard			
	水分 Moisture Content	瑕疵 Defect	粒径 Screen Size	SCA 杯测得分 SCA Cupping Score
精品一级 Specialty Grade I	10%-12%	≤5 分(不含一级瑕疵) Full Defect ≤5 (no primary defect)	14#以下不超过 5%，且相连三个 目筛占比在 95% 及以上(除圆豆 外) No more than 5% below screen size #14, meanwhile no less than 95% falls into 3 consecutive screens (not apply to peaberry)	≥85
精品二级 Specialty Grade II				82-84.99
精品三级 Specialty Grade III				80-81.99

*：根据 CQI 《阿拉比卡咖啡生豆瑕疵计分标准》进行评分

优质咖啡等级评定

Premium Coffee

等级评定 Grade	划分指标要求 Standard			
	水分 Moisture Content	瑕疵 Defect	粒径 Screen Size	SCA 杯测得分 SCA Cupping Score
优质咖啡 Premium Grade I	10%-12%	≤12 分， 其中一级 瑕疵≤3 分（不含 异物） Full Defect ≤12, Primary Defect ≤3 (no foreign matter)	15 目以下不超过 5% No more than 5% below screen size #15	≥78

*: 根据 CQI 《阿拉比卡咖啡生豆瑕疵计分标准》进行评分

According to the CQI Arabica Green Coffee Standard Classification
Metho

商业咖啡等级评定

Commercial Coffee

等级评定 Grade	划分指标要求 Standard			
	水分 Moisture Content	瑕疵 Defect	粒径 Screen Size	杯测 Cupping Evaluation
商业一级 Commercial Grade I	10%-12%	总瑕疵占比 $\leq 16\%$ 其中一级瑕 疵 $\leq 0.6\%$ (不含异 物) Total Defect Weight Account $\leq 16\%$, Primary Defect Weight Account $\leq 0.6\%$ (no foreign matter)	商业一级 14 目以 下不超过 5% No more than 5% below screen size #14	杯测干净, 可接 受低度的干涩 感和陈豆风味。 Clean cup, low or none astringency and/or past crop note

<p>商业二级 Commercial Grade II</p>	<p>≤12%</p>	<p>总瑕疵占比 ≤35% 其中一级瑕疵≤2% (不含异物) Total Defect Weight Account ≤35%, Primary Defect Weight Account ≤2% (no foreign matter)</p>	<p>商业二级 13 目以下不超过 5% No more than 5% below screen size #13</p>	<p>杯测接受中度及以下的负面风味 (包括干涩感、瑕疵影响、陈豆风味) Medium or low unfavorable attributes (including astringency, defect influence and past crop note)</p>
---	-------------	--	--	---

商业三级 Commercial Grade III		异物占比 \leq 3% Foreign Matter Weight Account \leq 3%	商业三级 13 目以 下不超过 5% No more than 5% below screen size #13	杯测有低度正 面品质风味（包 括酸质、甜度、 醇厚强度、醇 厚度顺滑度） Low favorable attributes (including acidity, sweetness, intensity of body and smoothness of body)
---------------------------------	--	--	--	---

免责声明

新华指数作为中经社四大战略性重点产品，负责开发、管理和运维新华社旗下全部指数和指数衍生品，是国内第一家综合性指数研究、发布、推广及运营的专业机构。

“新华·云南（普洱）咖啡价格指数”由中国经济信息社、云南省普洱市人民政府、云南国际咖啡交易中心共同编制并发布，最终解释由上述机构负责。任何网站等媒体和机构在转载或引用时，需注明出处。否则，将依法追究其法律责任。

该报告的所有图片、表格及文字内容的版权归新华指数所有。其中，部分图表在标注有数据来源的情况下，版权归中国经济信息社、云南省普洱市人民政府、云南国际咖啡交易中心共同所有。部分数据来源于公开的资料，如果有涉及版权纠纷问题，请及时联络。

本报告及其任何组成部分不得被再造、复制、抄袭、交易，或为任何未经中国经济信息社、云南省普洱市人民政府、云南国际咖啡交易中心允许的商业目的所使用。如果报告内容用于商业、盈利、广告等目的时，需征得中国经济信息社、云南省普洱市人民政府、云南国际咖啡交易中心书面特别授权，并注明出处，并按照中国及国际版权法的有关规定向上述机构支付版税。

除法律或规则规定必须承担的责任外，中国经济信息社、云南省普洱市人民政府、云南国际咖啡交易中心不对因使用此报告的材料而引致的损失负任何责任。

本报告有关版权问题适用中华人民共和国法律。中国经济信息社、云南省普洱市人民政府、云南国际咖啡交易中心保留随时解释和更改免责事由及条款的权利。



中国经济信息社
CHINA ECONOMIC INFORMATION SERVICE

联系方式

中国经济信息社

作者：吉喆韵 数据校审：郭丹枫

编辑：孔张屏 审核：白卫涛

电话：010-88052927

邮箱：jizheyun@163.com

联系地址：北京市西城区宣武门外大街甲1号



更多指数信息
请扫码关注



更多咖啡价格指数信息
请扫码关注