

# 新华·云南（普洱）咖啡价格指数 周报

第 132 期（2021.6.28-7.4）

## ◆ 指数简介

新华·云南（普洱）咖啡价格指数由中国经济信息社、云南省普洱市人民政府、云南国际咖啡交易中心共同编制并发布。根据编制规则，指数以 2017 年 11 月 3 日为基期，基点 1000 点，旨在客观反映云南省咖啡市场价格走势，为市场提供定价参考与决策支持。

## ◆ 本期概要

第 132 期（2021.6.28-7.4，下同）报告，新华·云南（普洱）咖啡价格指数报 1429.76 点，较上期（2021.6.21-6.27）上涨 2.42 点，涨幅 0.17%，与基期相比上涨 429.76 点，涨幅 42.98%。本期指数延续上行态势，部分品级的咖啡豆价格略有上调。

## ◆ 指数运行

本期指数报 1429.76 点，较上期上涨 2.42 点，涨幅 0.17%，与基期相比上涨 429.76 点，涨幅 42.98%。



图 1 新华·云南（普洱）咖啡价格指数走势图

数据来源：新华指数

## ◆ 单品价格

本期精品三级、优质咖啡及商业一级咖啡豆均价略有上调。

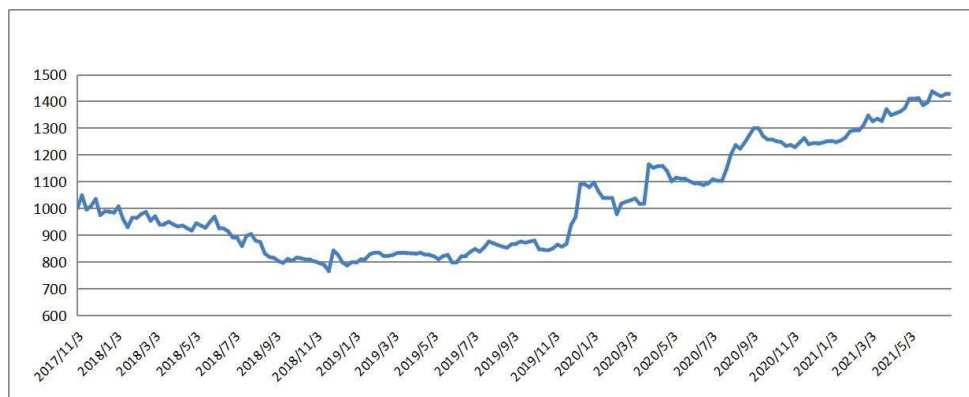
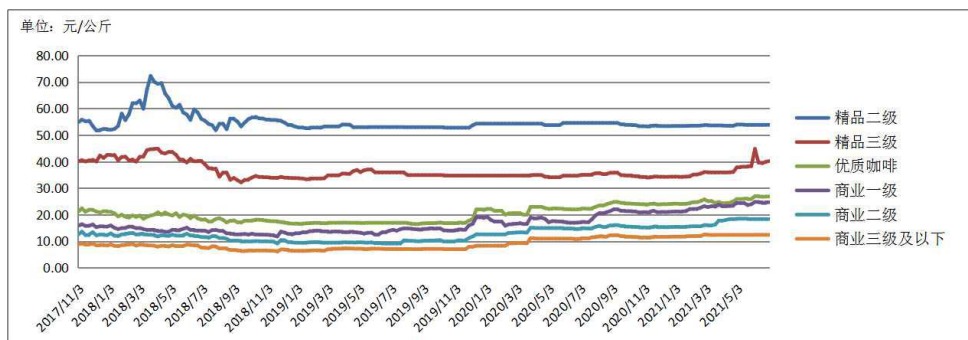

| 代表规格品   | 本期均价<br>(元/公斤) | 上期均价<br>(元/公斤) | 基期均价<br>(元/公斤) | 环比涨跌幅 | 较基期涨跌幅 |
|---------|----------------|----------------|----------------|-------|--------|
| 精品二级    | 53.86          | 53.86          | 54.84          | 0.00% | -1.79% |
| 精品三级    | 40.24          | 39.92          | 40.14          | 0.80% | 0.25%  |
| 优质咖啡    | 26.94          | 26.88          | 21.14          | 0.22% | 27.44% |
| 商业一级    | 24.75          | 24.71          | 15.87          | 0.16% | 55.95% |
| 商业二级    | 18.39          | 18.39          | 12.52          | 0.00% | 46.88% |
| 商业三级及以下 | 12.44          | 12.44          | 8.84           | 0.00% | 40.72% |

图 2 云南（普洱）咖啡单品均价

数据来源：新华指数

## ◆ 行情分析

### ➤ 国际期货市场

国际方面，阿拉比卡及罗布斯塔咖啡期价震荡运行。7月2日，ICE（纽约）咖啡2109合约收报153.05美分/磅，较6月25日下跌4.75美分/磅，跌幅3.01%；ICE（伦敦）咖啡2109合约收报1707.00美元/吨，较6月25日上涨28.00美元/吨，涨幅1.67%。

| 日期                | 2021/6/28 | 2021/6/29 | 2021/6/30 | 2021/7/1  | 2021/7/2  |
|-------------------|-----------|-----------|-----------|-----------|-----------|
| 认证库存量<br>(60公斤/袋) | 2,178,300 | 2,185,878 | 2,189,155 | 2,171,324 | 2,171,324 |

表格 1 ICE（纽约）“C”型咖啡认证库存量

数据来源：ICE 官方网站

### ➤ 国内现货市场（云南产区）

国内方面，当前产区市场处于销售淡季，交易氛围相对冷清。仍有货源的中间商、贸易商等待价而沽、观望后市，由于当前行情仍高于心理预期，采购商接受程度不高，产地整体交易速度不快，行情窄幅波动调整，精品三级、优质咖啡及商业一级咖啡豆价格略有上涨。

## ◆ 行业消息

### 1. 最新公告！瑞幸咖啡2019年亏损近32亿

在 2019 年年度财务报告中，相关利润方面数据显示：瑞幸咖啡在整个 2019 年净营收为 30.25 亿元，2018 年为 8.4 亿元，同比增长 260%；净亏损 31.6 亿元，同比扩大 95.2%。

瑞幸咖啡 2019 年的总体开支为 62.37 亿元，本次财报中指出，2019 年的净营收在此前造假时被夸大约 21.2 亿元，成本和费用也被夸大 13.4 亿元。

来源：[https://www.sohu.com/a/476516052\\_121123912](https://www.sohu.com/a/476516052_121123912)

## 附录：云南省咖啡单品均价表（单位：元 / 公斤）

| 日期        | 精品二级  | 精品三级  | 优质咖啡  | 商业一级  | 商业二级  | 商业三级<br>及以下 |
|-----------|-------|-------|-------|-------|-------|-------------|
| 2021/5/21 | 53.86 | 38.27 | 25.85 | 23.65 | 18.39 | 12.42       |
| 2021/5/28 | 53.86 | 38.27 | 26.00 | 23.97 | 18.39 | 12.42       |
| 2021/6/4  | 53.86 | 44.80 | 27.01 | 24.85 | 18.39 | 12.44       |
| 2021/6/11 | 53.86 | 39.60 | 26.83 | 24.69 | 18.39 | 12.44       |
| 2021/6/18 | 53.86 | 39.38 | 26.81 | 24.44 | 18.39 | 12.44       |
| 2021/6/25 | 53.86 | 39.92 | 26.88 | 24.71 | 18.39 | 12.44       |
| 2021/7/2  | 53.86 | 40.24 | 26.94 | 24.75 | 18.39 | 12.44       |

注：以上均价数据均保留小数点后两位。

2021年2月12日当周春节休市，数据沿用上期。

咖啡豆质量标准：

## 精品咖啡等级评定

### Specialty Coffee

| 等级评定<br>Grade                  | 划分指标要求<br>Standard        |   |   |                                  |
|--------------------------------|---------------------------|---|---|----------------------------------|
|                                | 水分<br>Moisture<br>Content | 瑕疵<br>Defect  | 粒径<br>Screen Size   | SCA 杯测得分<br>SCA Cupping<br>Score |
| 精品一级<br>Specialty<br>Grade I   | 10%-12%                   | ≤5 分(不<br>含一级瑕<br>疵)<br>Full Defect<br>≤5<br>(no primary<br>defect) | 14#以下不超过<br>5%，且相连三个<br>目筛占比在 95%<br>及以上(除圆豆<br>外)<br>No more than 5%<br>below screen size<br>#14, meanwhile no<br>less than 95% falls<br>into 3 consecutive<br>screens<br>(not apply to<br>peaberry) | ≥85                              |
| 精品二级<br>Specialty<br>Grade II  |                           |   |   | 82-84.99                         |
| 精品三级<br>Specialty<br>Grade III |                           |   |   | 80-81.99                         |

\*：根据 CQI 《阿拉比卡咖啡生豆瑕疵计分标准》进行评分

## 优质咖啡等级评定

### Premium Coffee

| 等级评定<br>Grade              | 划分指标要求<br>Standard        |  |  |                               |
|----------------------------|---------------------------|--|--|-------------------------------|
|                            | 水分<br>Moisture<br>Content | 瑕疵<br>Defect   | 粒径<br>Screen Size  | SCA 杯测得分<br>SCA Cupping Score |
| 优质咖啡<br>Premium<br>Grade I | 10%-12%                   | ≤12 分，<br>其中一级<br>瑕疵≤3<br>分（不含<br>异物）<br>Full Defect<br>≤12,<br>Primary<br>Defect ≤3<br>(no foreign<br>matter) | 15 目以下不超过<br>5%<br>No more than 5%<br>below screen size<br>#15 | ≥78                           |

\*: 根据 CQI 《阿拉比卡咖啡生豆瑕疵计分标准》进行评分  
 According to the CQI Arabica Green Coffee Standard Classification  
 Metho



## 商业咖啡等级评定

### Commercial Coffee

| 等级评定<br>Grade                 | 划分指标要求<br>Standard        |   |  |   |
|-------------------------------|---------------------------|---|--|---|
|                               | 水分<br>Moisture<br>Content | 瑕疵<br>Defect  | 粒径<br>Screen Size  | 杯测<br>Cupping<br>Evaluation   |
| 商业一级<br>Commercial<br>Grade I | 10%-12%                   | 总瑕疵占比<br>$\leq 16\%$<br>其中一级瑕<br>疵 $\leq 0.6\%$<br>(不含异<br>物)<br>Total<br>Defect<br>Weight<br>Account<br>$\leq 16\%$ ,<br>Primary<br>Defect<br>Weight<br>Account<br>$\leq 0.6\%$<br>(no<br>foreign<br>matter) | 商业一级 14 目以<br>下不超过 5%<br>No more than 5%<br>below screen<br>size #14 | 杯测干净, 可接<br>受低度的干涩<br>感和陈豆风味。<br>Clean cup, low<br>or none<br>astringency<br>and/or past<br>crop note |

|   |             |  |  |   |
|---|-------------|--|--|---|
| <p>商业二级<br/>Commercial<br/>Grade II</p> | <p>≤12%</p> | <p>总瑕疵占比<br/>≤35%<br/>其中一级瑕疵≤2% (不含异物)<br/>Total Defect Weight Account ≤35%, Primary Defect Weight Account ≤2% (no foreign matter)</p> | <p>商业二级 13 目以下不超过 5%<br/>No more than 5% below screen size #13</p> | <p>杯测接受中度及以下的负面风味 (包括干涩感、瑕疵影响、陈豆风味)<br/>Medium or low unfavorable attributes (including astringency, defect influence and past crop note)</p> |
|---|-------------|--|--|---|

|                                 |  |  |  |   |
|---------------------------------|--|--|--|---|
| 商业三级<br>Commercial<br>Grade III |  | 异物占比 $\leq$<br>3%<br>Foreign<br>Matter<br>Weight<br>Account<br>$\leq$ 3% | 商业三级 13 目以<br>下不超过 5%<br>No more than 5%<br>below screen<br>size #13 | 杯测有低度正<br>面品质风味（包<br>括酸质、甜度、<br>醇厚强度、醇<br>厚度顺滑度）<br>Low favorable<br>attributes<br>(including<br>acidity,<br>sweetness,<br>intensity of<br>body and<br>smoothness of<br>body) |
|---------------------------------|--|--|--|---|

## 免责声明

新华指数作为中经社四大战略性重点产品，负责开发、管理和运维新华社旗下全部指数和指数衍生品，是国内第一家综合性指数研究、发布、推广及运营的专业机构。

“新华·云南（普洱）咖啡价格指数”由中国经济信息社、云南省普洱市人民政府、云南国际咖啡交易中心共同编制并发布，最终解释由上述机构负责。任何网站等媒体和机构在转载或引用时，需注明出处。否则，将依法追究其法律责任。

该报告的所有图片、表格及文字内容的版权归新华指数所有。其中，部分图表在标注有数据来源的情况下，版权归中国经济信息社、云南省普洱市人民政府、云南国际咖啡交易中心共同所有。部分数据来源于公开的资料，如果有涉及版权纠纷问题，请及时联络。

本报告及其任何组成部分不得被再造、复制、抄袭、交易，或为任何未经中国经济信息社、云南省普洱市人民政府、云南国际咖啡交易中心允许的商业目的所使用。如果报告内容用于商业、盈利、广告等目的时，需征得中国经济信息社、云南省普洱市人民政府、云南国际咖啡交易中心书面特别授权，并注明出处，并按照中国及国际版权法的有关规定向上述机构支付版税。

除法律或规则规定必须承担的责任外，中国经济信息社、云南省普洱市人民政府、云南国际咖啡交易中心不对因使用此报告的材料而引致的损失负任何责任。

本报告有关版权问题适用中华人民共和国法律。中国经济信息社、云南省普洱市人民政府、云南国际咖啡交易中心保留随时解释和更改免责事由及条款的权利。



中国经济信息社  
CHINA ECONOMIC INFORMATION SERVICE

### 联系方式

中国经济信息社

作者：吉喆韵 数据校审：高铭、陈嘉、田洪筱

编辑：宁宇 审核：白卫涛

电话：010-88052927

邮箱：jizheyun@163.com

联系地址：北京市西城区宣武门外大街甲1号



更多指数信息  
请扫码关注



更多咖啡价格指数信息  
请扫码关注